Programmdetails

Artikelnummer
ggu-04-014

Betriebssystem
Windows 7/8/10

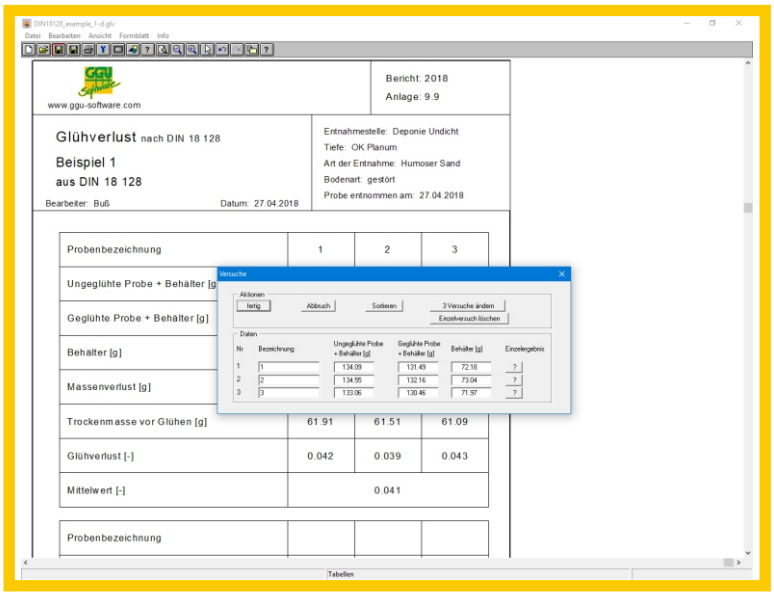

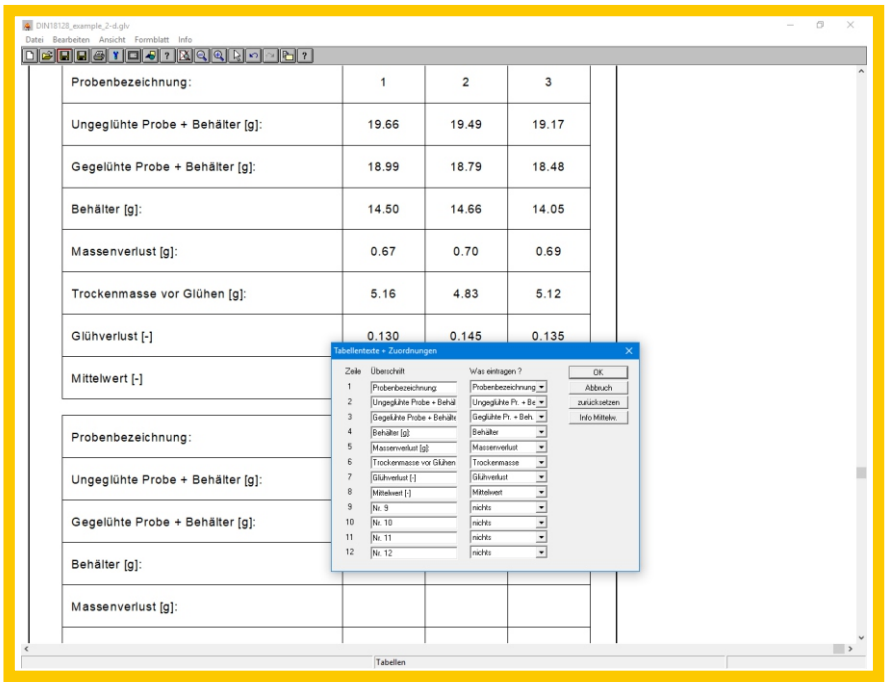

Beschreibung

GGU-LOI *– Auswertung und Darstellung von Versuchen zur Bestimmung des Glühverlustes nach DIN 18128.*

Leistungsmerkmale:

- *Eingabe von max. 24 Einzelversuchen*
- *Glühverlust in Prozent- oder Dezimaldarstellung*
- *Tabellengestaltung nach Versuchsanzahl (Spalten / Einzeltabellen)*
- *Freie Gestaltung der Diagrammtabelle über vom Programm ermittelte Werte und eigene Texte*
- *Mittelwertbildung innerhalb Tabellen*
- *Freie Gestaltung des Formblattes*
- *Drucken und Kopieren von Bildausschnitten, z.B. zur Übernahme in die Textverarbeitung*
- *Integriertes Mini-CAD-System zur zusätzlichen Beschriftung der Grafik*

Civilserve GmbH · Exklusivvertrieb GGU-Software
Phone: +49 (0) 5492 - 60 99 99 6 · E-Mail: info@ggu-software.com

www.ggu-software.com

Bericht: 234 / 18
Anlage: 4

Glühverlust nach DIN 18 128

Beispiel mit Einbindung
einer Grafik aus GGU-SIEVE

Bearbeiter: Meyer Datum: 27.04.2018

Entnahmestelle: Deponie Dichtung
Tiefe: OK Planum
Art der Entnahme: gestört
Bodenart: Sandiger Faulschlamm
Probe entnommen am: 27.04.2018

Probenbezeichnung:	1	2	3
Ungeglühte Probe + Behälter [g]:	19.66	19.49	19.17
Gegelühte Probe + Behälter [g]:	18.99	18.79	18.48
Behälter [g]:	14.50	14.66	14.05
Massenverlust [g]:	0.67	0.70	0.69
Trockenmasse vor Glühen [g]:	5.16	4.83	5.12
Glühverlust [%]	12.98	14.49	13.48
Mittelwert [%]	13.65		
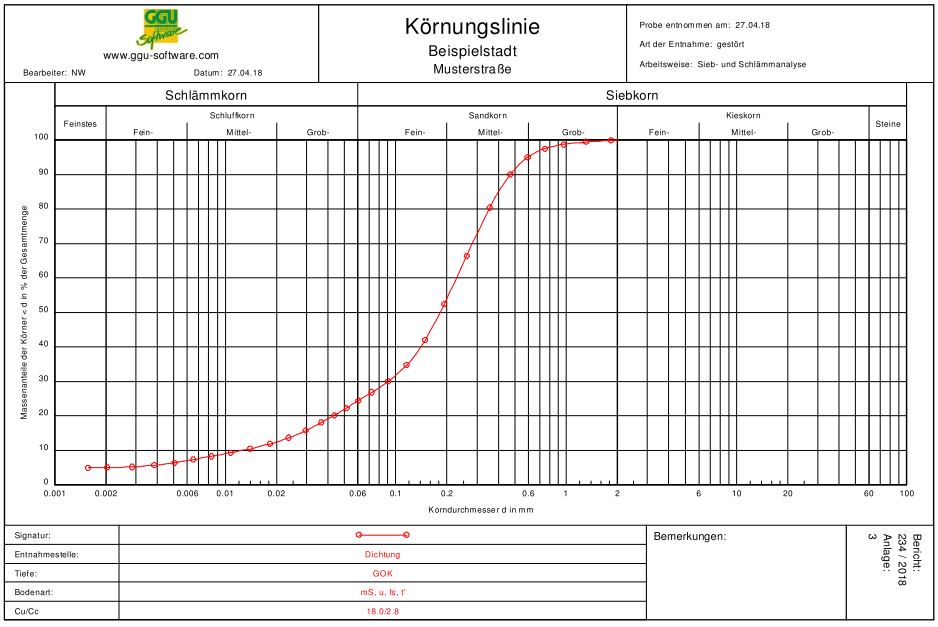
Korngrößenverteilung der Probe für Glühverlustbestimmung